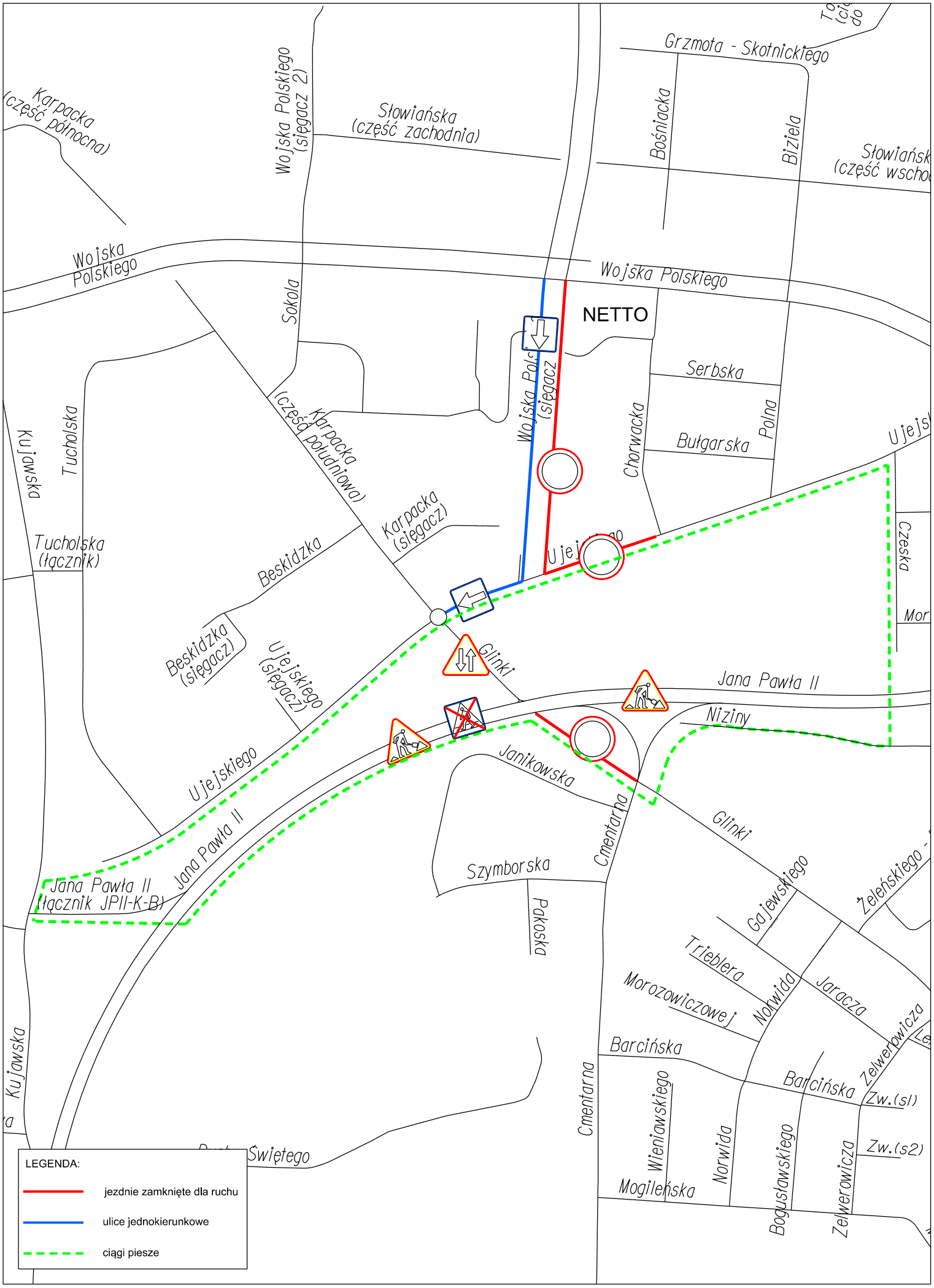
Karpacka (część północna)
Wojska Polskiego (sięgacz 2)
Słowiańska (część zachodnia)
Grzmota - Skotnickiego
Bośniacka
Biziela
Słowiańsk (część wscho
Wojska Polskiego
Wojska Polskiego
Sokola
NETTO
Wojska Pol (sięgacz
Serbska
Chorwacka
Polna
Bułgarska
Ujejsk
Kujawska
Tucholska
Karpacka (część południowa)
Karpacka (sięgacz)
Ujej go
Czeska
Mor
Tucholska (łącznik)
Beskidzka
Beskidzka (sięgacz)
Ujejskiego (sięgacz)
Glinki
Jana Pawła II
Niziny
Ujejskiego
Janikowska
Cmentarna
Glinki
Jana Pawła II
Jana Pawła II (łącznik JPII-K-B)
Szymborska
Pakoska
Gajewskiego
Zeleńskiego
Triebiera
Norwida
Jaracza
Morozowiczowej
Zelwerowicza
Barcińska
Barcińska
Zw.(s1)
Kujawska
Cmentarna
Wieniawskiego
Norwida
Bogusławskiego
Zelwerowicza
Zw.(s2)
Mogileńska
Świętego
LEGENDA:
jezdnie zamknięte dla ruchu
ulice jednokierunkowe
ciągi piesze